

piano terra

piante

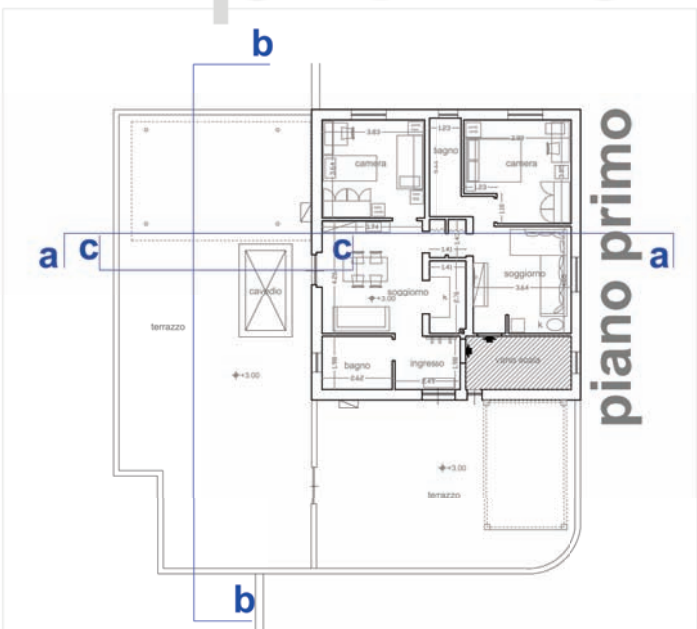

piano primo



piano terra

piano primo

sistemazioni esterne proprietà
scala 1:200

obiettivo
collegare gli esistenti alloggi disposti al piano terra e al primo piano, in origine accessibili rispettivamente dal giardino e attraverso vano scala comune; il progetto prevede comunque il mantenimento dell'accesso al piano primo esistente, quale ingresso di servizio, dal quale raggiungere utile cantina posta nel vano scala

il piano primo presenta nello stato originario due minialloggi, dotati quindi rispettivamente di soggiorno, angolo cottura, camera e bagno

il rispetto di scelte progettuali derivanti dall'intervento di trasformazione del solo piano terra, relativamente recente, ha condotto alla soluzione di realizzare il collegamento verticale, in posizione tale da non compromettere gli equilibri spaziali già presenti in entrambi i livelli

ciò ha consentito, soprattutto al piano primo, la conservazione degli esistenti vani, mutandone semplicemente l' destinazione d'uso per convertirli verso la funzione notte, e riducendo parzialmente uno degli originari soggiorni, per ricavare il comitato di distribuzione orizzontale ai vari locali



aa

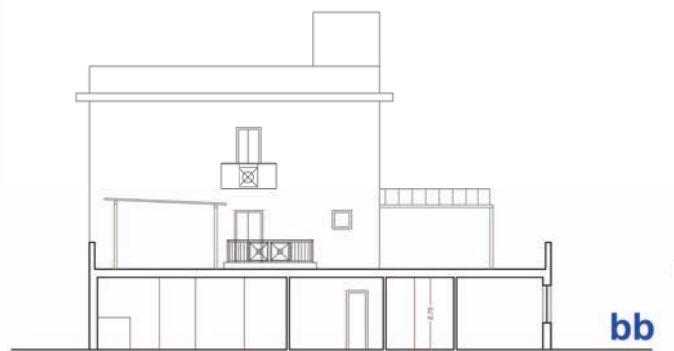

bb

sezioni

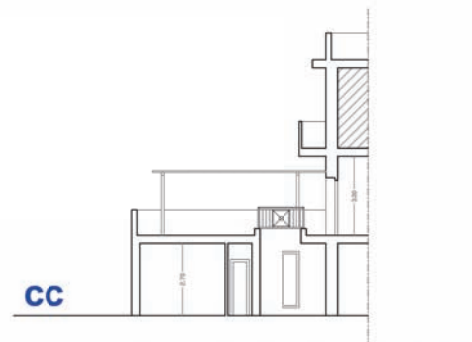

cc

prospetti

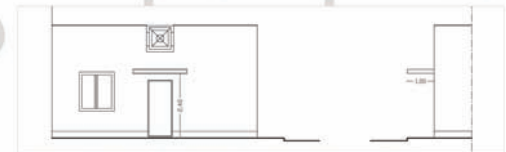

prospetto sud ovest_particolare ingresso piano terra (foto 3)



prospetto nord est_particolare ingresso piano terra (foto 4)

stato attuale

intervento
ristrutturazione alloggio
per fusione unità abitative

committenti
ubicazione

tavola
1 stato attuale
oggetto
piante - sezioni / prospetti
scala 1:100 / 1:200
febbraio 2011

progettisti
cristina meneghini architetto
antonello marino architetto
simona manopodi geometra

collaboratori
serena spatola geometra

emmettudio - il lavoro è riservato - TUTTI i diritti sono riservati - lavoro da 01184524 - emmettudio@emmettudio.it - www.emmettudio.it



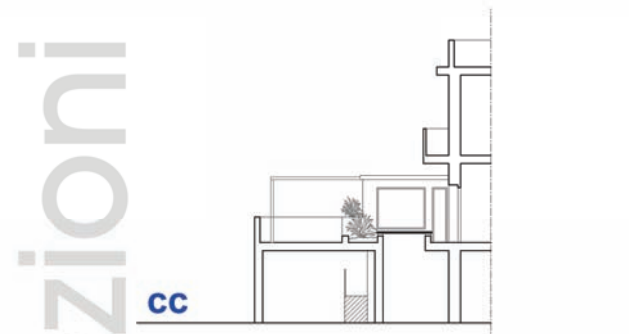
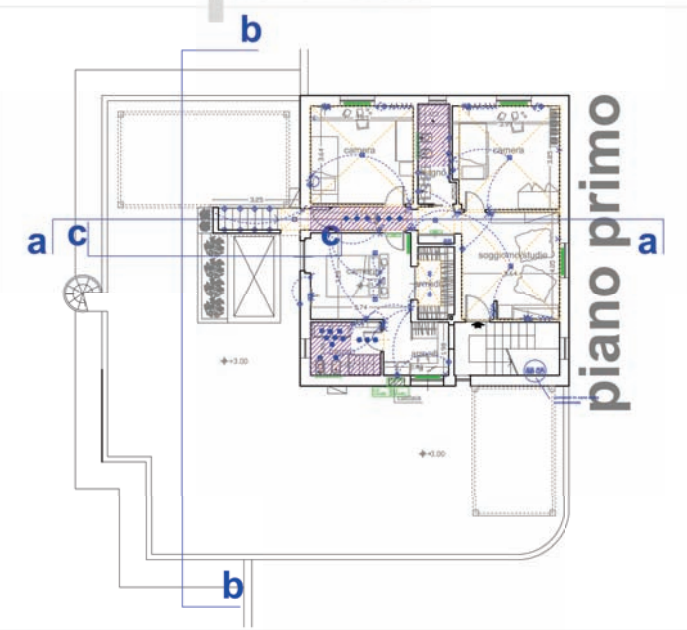
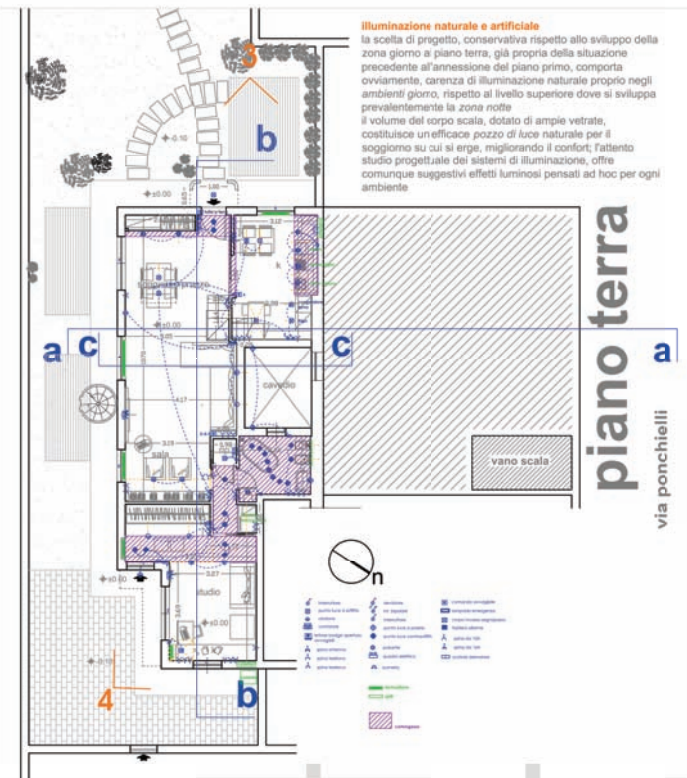

progetto

intervento
 ristrutturazione alloggio
 per fusione unità abitative

committenti
 ubicazione

tavola
2 progetto
 oggetto
 piante - sezioni / prospetti
 scala 1:100 / 1:200
 febbraio 2011

progettisti
 cristina meneghini architetto
 antonella marino architetto
 simona manopodi geometra

collaboratori
 serena spatola geometra

emmetstudio - il lavoro in studio - tutti i diritti sono riservati - viale della libertà 10 - 00187 Roma - tel. 06 49811111 - www.emmetstudio.it



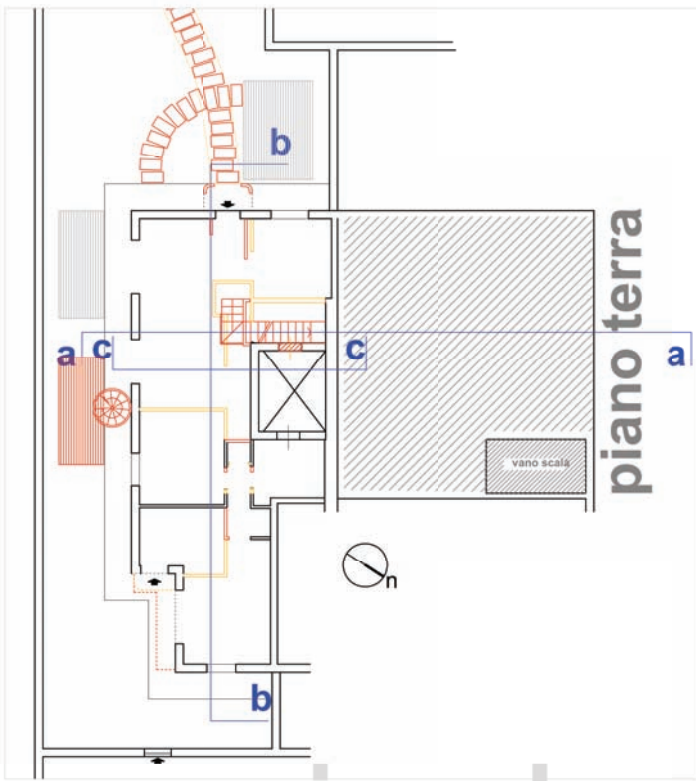

piano terra

piante

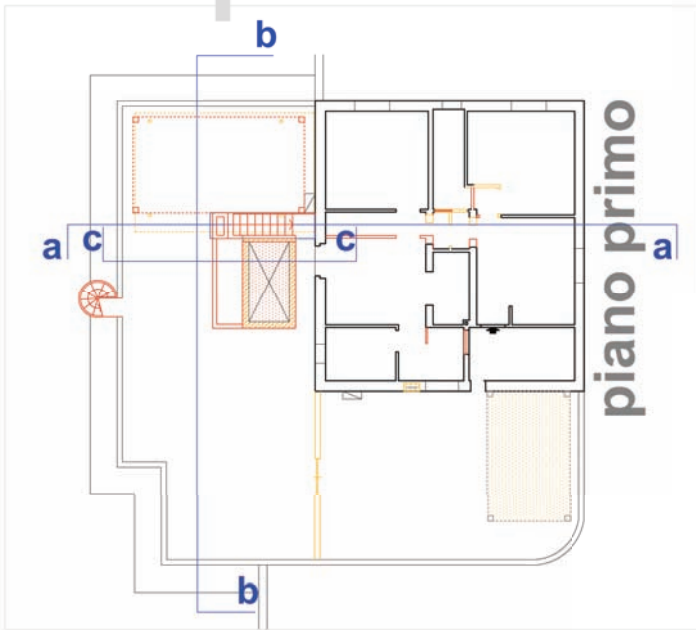

piano primo

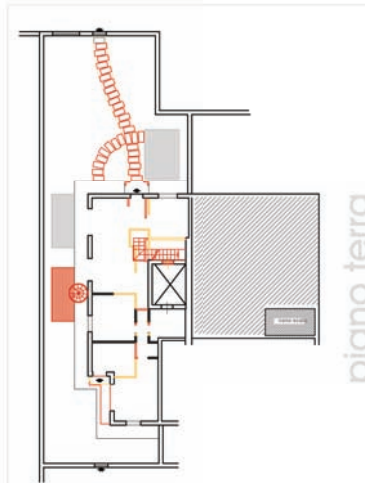

sistemazioni esterne
scala 1:200

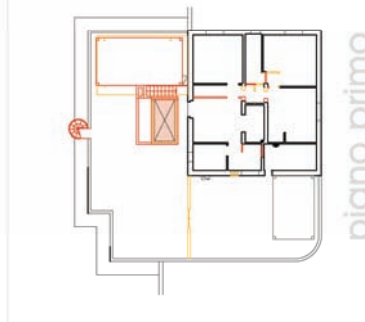

piano terra

piano primo

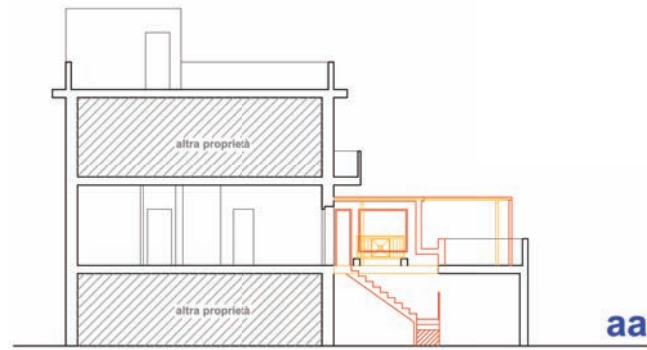

aa



bb



cc

prospetti



prospetto sud ovest_particolare ingresso piano terra



prospetto nord est_particolare ingresso piano terra

demolizioni
nuove opere

raffronto

intervento
ristrutturazione alloggio
per fusione unità abitative

committenti

ubicazione

tavola
3 raffronto

oggetto
piante - sezioni / prospetti
scala 1:100 / 1:200
febbraio 2011

progettisti
cristina meneghini architetto
antonello mario architetto
simona manopodi geometra

collaboratori
serena spatola geometra

emmettstudio - il lavoro si divide - TUTTI i disegni sono lavoro di TUTTI

emme
tre
studio